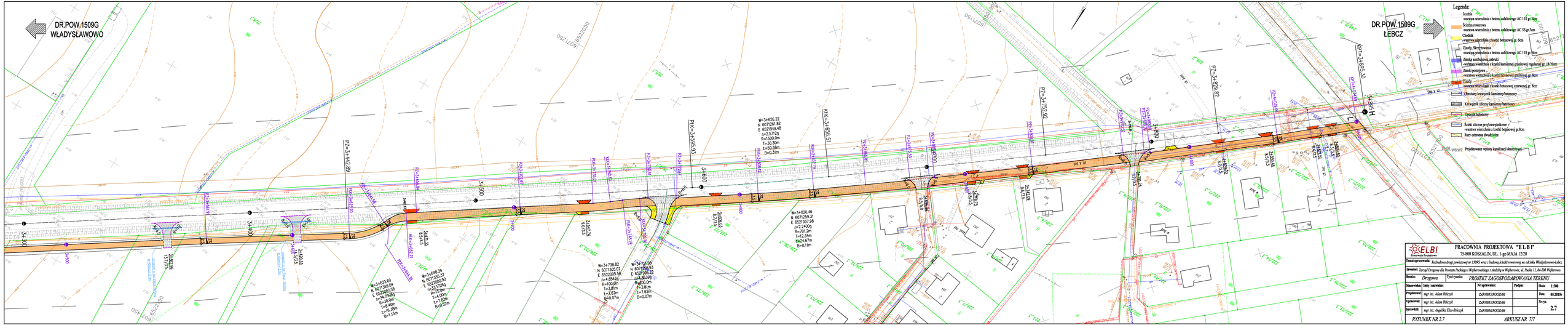
DR.POW.1509G
WŁADYSŁAWOWO
DR.POW.1509G
ŁEBCZ
Legenda:
Jezdnia
-warstwa wiezchnia z betonu asfaltowego AC 15S gr.4cm
Ścieżka rowerowa
-warstwa wiezchnia z betonu asfaltowego AC 5S gr.3cm
Chodnik
-warstwa wiezchnia z kostki betonowej gr. 6cm
Zjazdy, Skrzyżowania
-warstwa wiezchnia z betonu asfaltowego AC 11S gr.4cm
Zatoka autobusowa, zatoki
-warstwa wiezchnia z kostki kamiennej grubiennej regularnej gr. 18/20cm
Zatoki postojowe
-warstwa wiezchnia z kostki betonowej grafitowej gr. 8cm
Zjazdy
-warstwa wiezchnia z kostki betonowej czerwonej gr. 8cm
Obniżony krawężnik kamienny betonowy
Krawężnik uliczny kamienny betonowy
Opaski betonowe
Ścieki uliczne przykrawężnikowe
-warstwa wiezchnia z kostki betonowej gr.8cm
Rury ochronne dwudzielne
MW.W7 Projektowane wpusty kanalizacji deszczowej
PZ=3+442.89
PZ=3+750.92
PZ=3+829.82
PKrK=3+595.53
KKrK=3+656.51
PKrK=3+865.30
3+400
3+500
3+600
3+800
W=3+626.22
N 6071261.82
E 6521949.48
α=2.5172g
R=1500.00m
T=30.30m
E=0.58m
B=0.35m
W=3+820.46
N 6071259.31
E 6521937.98
α=2.2400g
R=701.20m
T=12.34m
E=4.67m
B=0.11m
W=3+738.82
N 6071305.02
E 6522005.58
α=4.8543g
R=100.00m
T=3.87m
E=0.72m
B=0.07m
W=3+729.59
N 6071296.63
E 6521995.22
α=4.8543g
R=100.00m
T=3.87m
E=0.72m
B=0.07m
W=3+633.60
N 6071309.04
E 6522080.28
α=4.3100g
R=100.00m
T=3.50m
E=0.60m
B=0.06m
W=3+648.39
N 6071355.37
E 6522085.90
α=3.1109g
R=150.00m
T=4.10m
E=0.56m
B=0.05m
ELBI
Pracownia Projektowa
PRACOWNIA PROJEKTOWA "E L B I"
75-800 KOSZALIN, UL. 1-go MAJA 12/20
Temat opracowania: Rozbudowa drogi powiatowej nr 1509G wraz z budową ścieżki rowerowej na odcinku Władysławowo-Łebcz
Inwestor: Zarząd Drogowy dla Powiatu Puckiego i Wejherowskiego z siedzibą w Wejherowie, ul. Pucka 11, 84-200 Wejherowo
Branża: Drogowa
Typ/Cel opisu: PROJEKT ZAGOSPODAROWANIA TERENU
Stanowisko: imię i nazwisko
Podpis:
Data:
Projektował: mgr inż. Adam Bilczyk
ZAP/0015/POOI/06
Data: 05.2015r
Opracował: mgr inż. Adam Bilczyk
ZAP/0015/POOI/06
Nr rys.
2.7
Sprawdził: mgr inż. Angelika Elas-Bilczyk
ZAP/0016/POOI/06
RYSUNEK NR 2.7
ARKUSZ NR 7/7